

maître
d'ouvrage

Société du Crématorium de Nogent sur Oise

150, Avenue de la Libération -59270-BAILLEUL
a.idasik@funecap.com
03 28 49 29 29



opération

Construction d'un Crématorium - Nogent sur Oise 60180



avancement **DOSSIER DE DEMANDE DE PERMIS DE CONSTRUIRE**

PC

documents **DOSSIER DE PLANS (SECURITÉ INCENDIE)**

**PC
40**

référence ARVAL : 1927	échelle :	date d'origine : 04/12/2020	date de modification :	indice :
---------------------------	-----------	--------------------------------	---------------------------	----------

Ce document est la propriété de l'Arval et toute réimpression ou utilisation, même partielle, sans accord préalable est formellement INTERDITE

maîtrise
d'œuvre

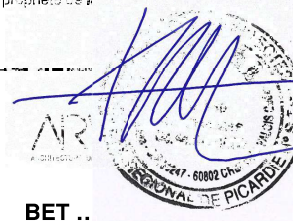

P. MATHIEU - D. CARRAUD - H. DEVAUVRE - J. REBEROT - P. MATHIEU
architectes ingénieurs paysagistes urbanistes associés
11 Rue Lamartine - BP 20247 - 60802 CREPY en VALOIS Cedex
Tél : 03.44.34.72.00 - Arval.Archi@wanadoo.fr - www.arval-archi.fr

BET ..

Adresse du BET
Tél : - Fax :

bureau
de contrôle



Adresse ...
Tél : - Fax :

coordonnateur
SPS **NOM**

Adresse ...
Tél : - Fax :

Responsable projet	Paul MATHIEU	Vérifié par P.M. le 04/12/2020
Architecte	Management de Projet / D.T. n°23,01 cartouche - créé le 06/01/00 - modifié le 12/09/17 - version 5	

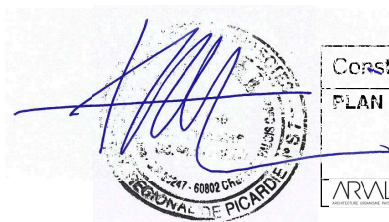
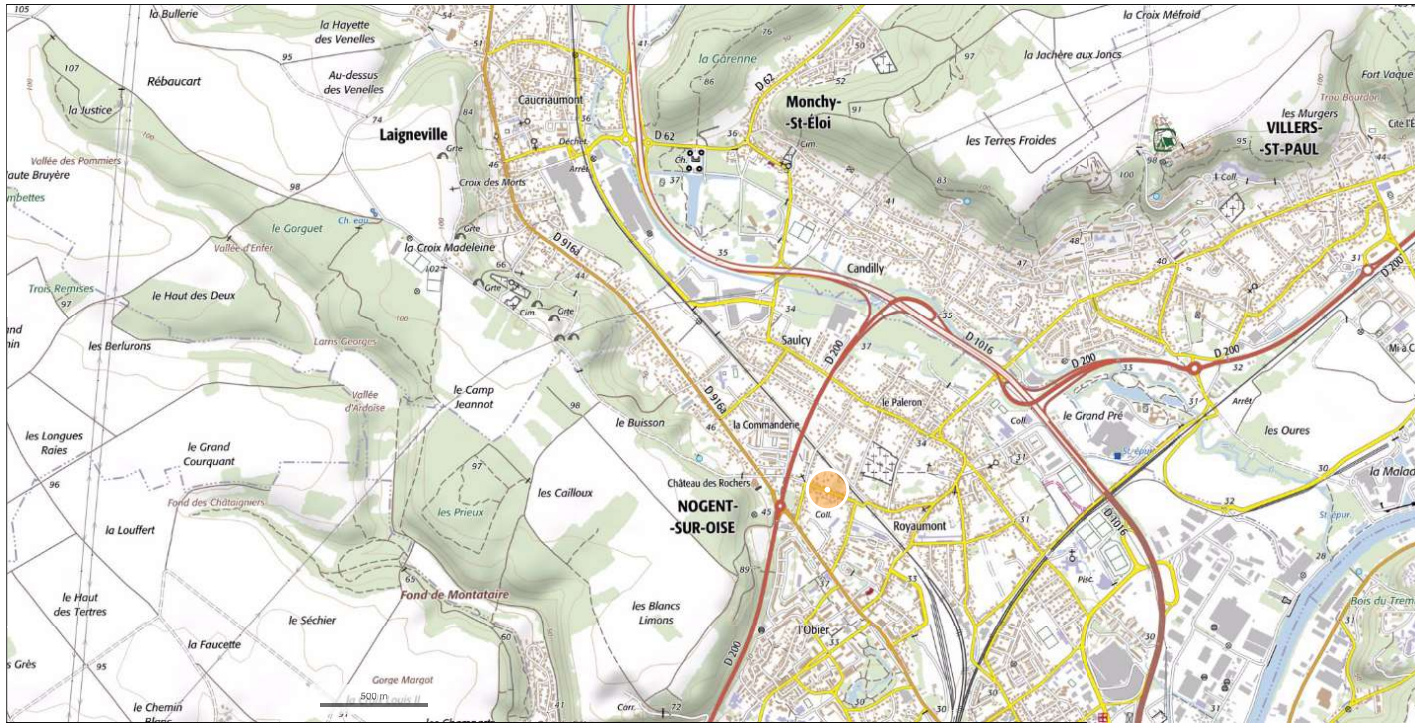

Construction d'un Crématorium - Nogent sur Oise 60180

PLAN DE SITUATION

PC

PC
40.4.1

ARVL

est d'architecte MATHEU - CARRAUD - DEVAUVRE - REBEROT - MATHIEU
architectes urbanistes ingénieurs paysagistes associés
T. 03 44 94 72 00 • F. 03 44 94 72 01 • Email: arvl.arch@wanadoo.fr

Réf : 1927

éch 1/25000

le 06/12/2020

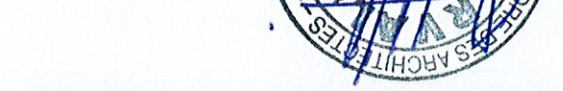

VU POUR ETRE ANNEXE A MON ARRÊTÉ
 17 JUN 2021
 EN DATE DU

clotur



pentes < 3%
 PARVIS
 1.7 JUIN 2021
 VU POUR ETRE ANNEXE A MON ARRÊTÉ

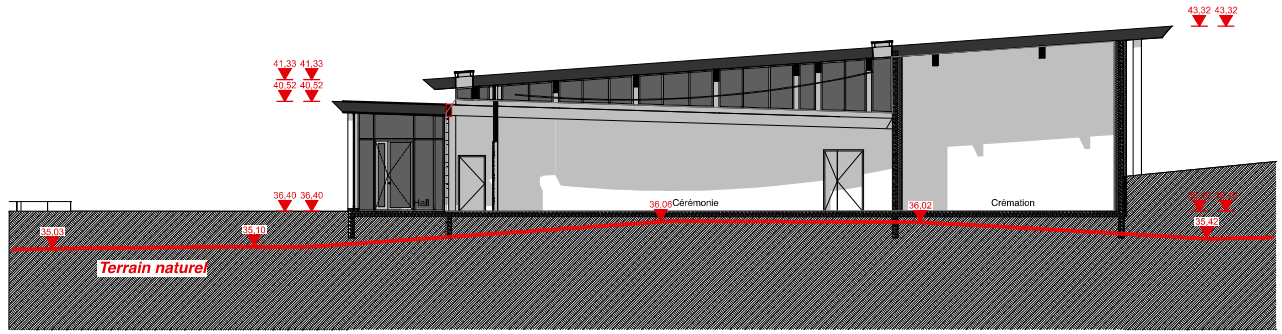

COUPE LONGITUDINALE AA

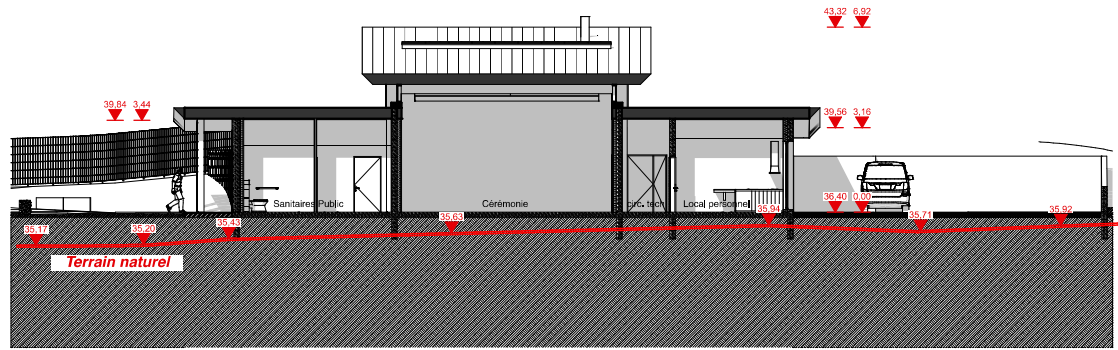

COUPE TRANSVERSALE BB

Construction d'un Crématorium - Nogent sur Oise 60180			PC
COUPES AA et BB			40.5.1.4
ARVAL	60110 Bouchoux - MATHEU - CARRAUD - DEVAUYRE - REBEROT - MATHEU architectes - urbanistes - paysagistes - associés T. 03 44 94 72 00 • F. 03 44 94 72 01 • Email: arval.archi@wanadoo.fr	Ré	le 06/12/2020