

maître
d'ouvrage

Société du Crématorium de Nogent sur Oise

150, Avenue de la Libération -59270-BAILLEUL
a.idasik@funecap.com
03 28 49 29 29



opération

Construction d'un Crématorium - Nogent sur Oise 60180



avancement

DOSSIER DE DEMANDE DE PERMIS DE CONSTRUIRE

PC

documents

DOSSIER DE PLANS

PC

référence ARVAL : 1927	échelle :	date d'origine : 04/12/2020	date de modification :	indice :
---------------------------	-----------	--------------------------------	---------------------------	----------

Ce document est la propriété de l'Arval. Toute réimpression ou utilisation, même partielle, sans accord préalable est formellement INTERDITE

maîtrise
d'œuvre

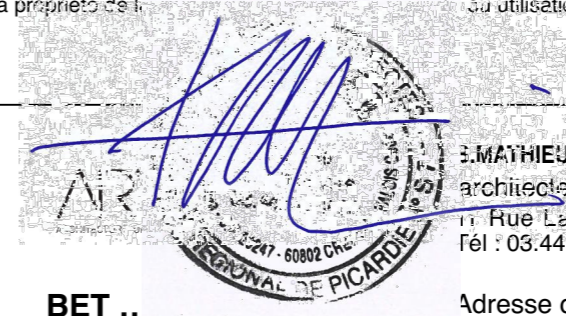

E. MATHIEU - D. CARRAUD - H. DEVAUVRE - J. REBEROT - P. MATHIEU
architectes ingénieurs paysagistes urbanistes associés
11 Rue Lamartine - BP 20247 - 60802 CREPY en VALOIS Cedex
Tél : 03.44.94.72.00 - Arval.Archi@wanadoo.fr - www.arval-archi.fr

BET ..

Adresse du BET
Tél : - Fax :

bureau
de contrôle



Adresse ...
Tél : - Fax :

coordonnateur **NOM**
SPS

Adresse ...
Tél : - Fax :

Responsable projet	Paul MATHIEU	Vérfié par P.M. le 04/12/2020
Architecte	Management de Projet / D.T. n°23.01 cartouche - créé le 06/01/00 - modifié le 12/09/17 - version 5	

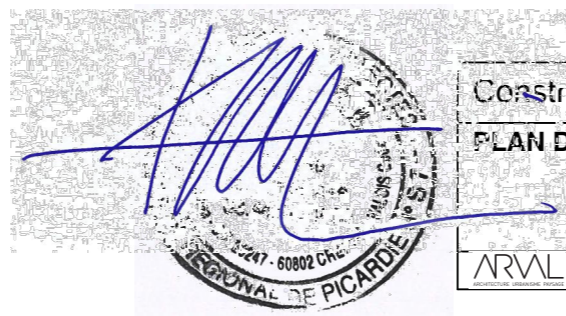

Construction d'un Crématorium - Nogent sur Oise 60180

PLAN DE SITUATION

PC

PC 1.1

ARVAL
sari d'architecture MATHIEU - CARRAUD - DEVALVRE - REBEROT - MATHIEU
 architectes urbanistes ingénieurs paysagistes associés
 T: 03 44 94 72 00 - F: 03 44 94 72 01 - Email arval.arch@wanadoo.fr

Réf :1927

éch 1/25000

le 06/12/2020

DIRECTION GÉNÉRALE DES
FINANCES PUBLIQUES

EXTRAIT DU PLAN CADASTRAL

Département :
OISE

Commune :
NOGENT SUR OISE

Section : AD
Feuille : 000 AD 01

Échelle d'origine : 1/1000
Échelle d'édition : 1/1000

Date d'édition : 18/06/2020
(fuseau horaire de Paris)

Coordonnées en projection : RGF93CC49

Le plan visualisé sur cet extrait est géré par le
centre des impôts foncier suivant :
SENLIS
20 à 24 Chaussée Brunehaut CS 20110 60309
60309 SENLIS CEDEX
tél. 0344538686 -fax
ptgc.oise.compiègne@dgfip.finances.gouv.fr

Cet extrait de plan vous est délivré par :

cadastre.gouv.fr
©2017 Ministère de l'Action et des Comptes
publics

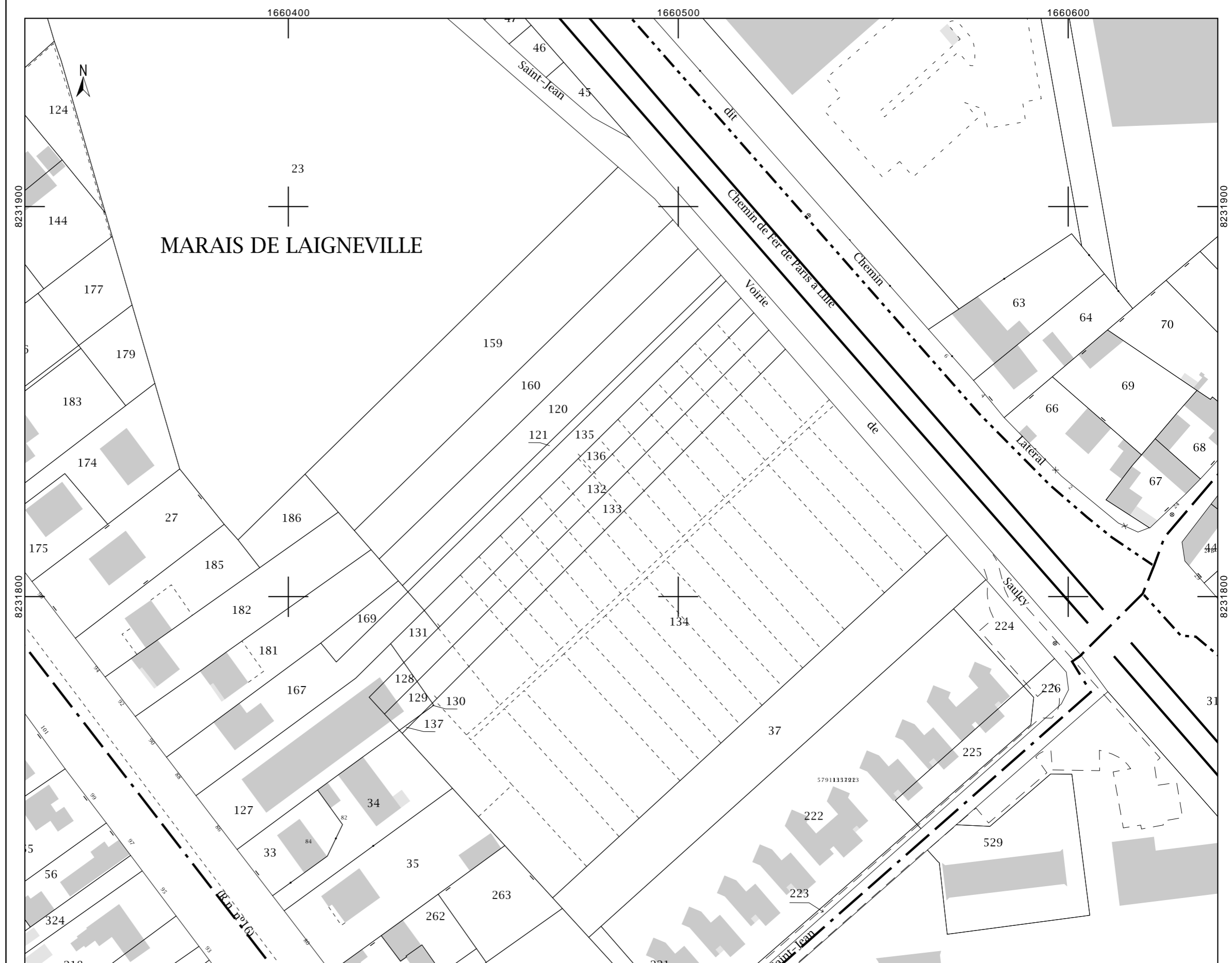

Construction d'un Crématorium - Nogent sur Oise 60180

PLAN DE CADASTRE

PC

PC 1.2

ARVAL
sarl d'architecture MATHIEU - CARRAUD - DEVALVRE - REBEROT - MATHIEU
architectes urbanistes ingénieurs paysagistes associés
T: 03 44 94 72 00 - F: 03 44 94 72 01 - Email arval.arch@wanadoo.fr

Réf :1927

le 06/12/2020

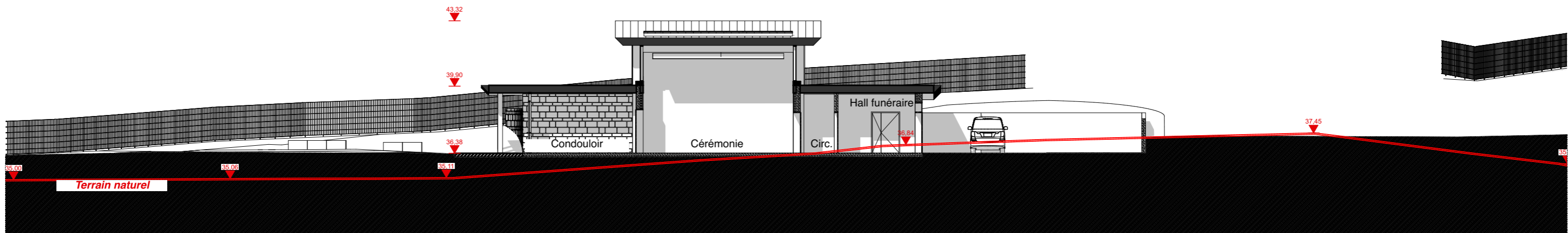
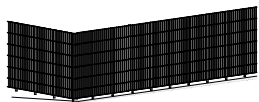
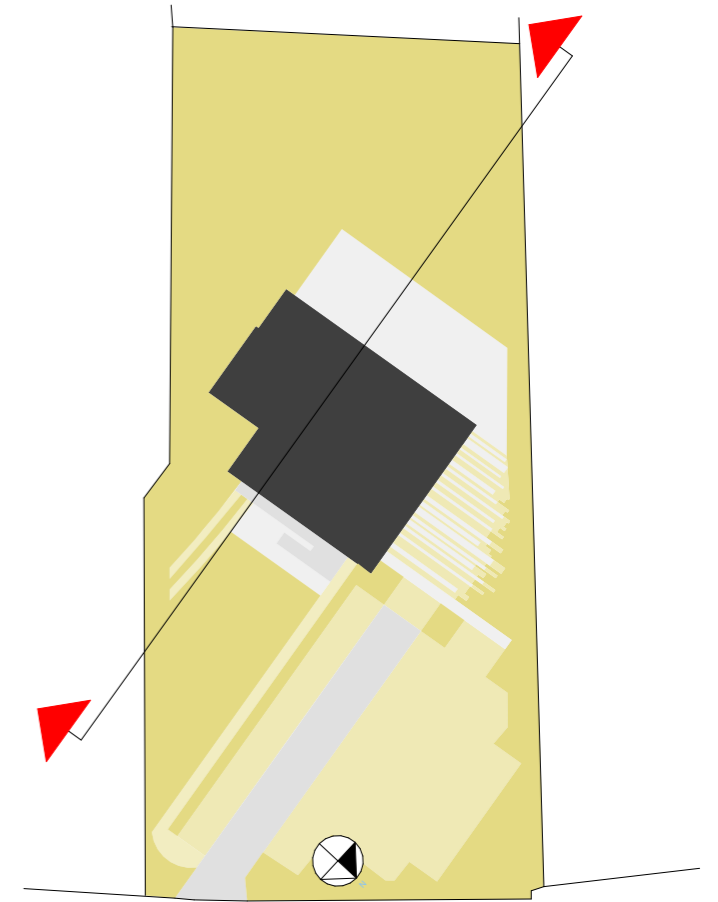

Construction d'un Crématorium - Nogent sur Oise 60180

COUPE PAYSAGERE

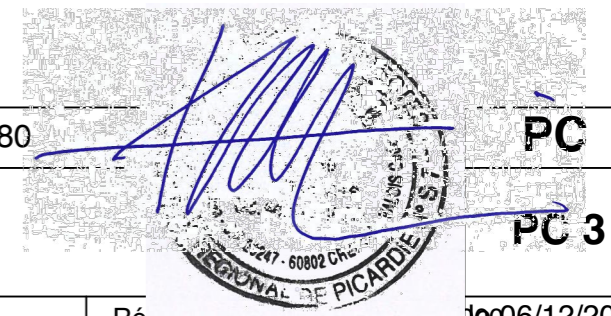

PC

PC 3

ARVAL
 sari d'architecture MATHIEU - CARRAUD - DEVALVRE - REBEROT - MATHIEU
 architectes urbanistes ingénieurs paysagistes associés
 T: 03 44 94 72 00 - F: 03 44 94 72 01 - Email arval.archi@wanadoo.fr

Ré

je06/12/2020

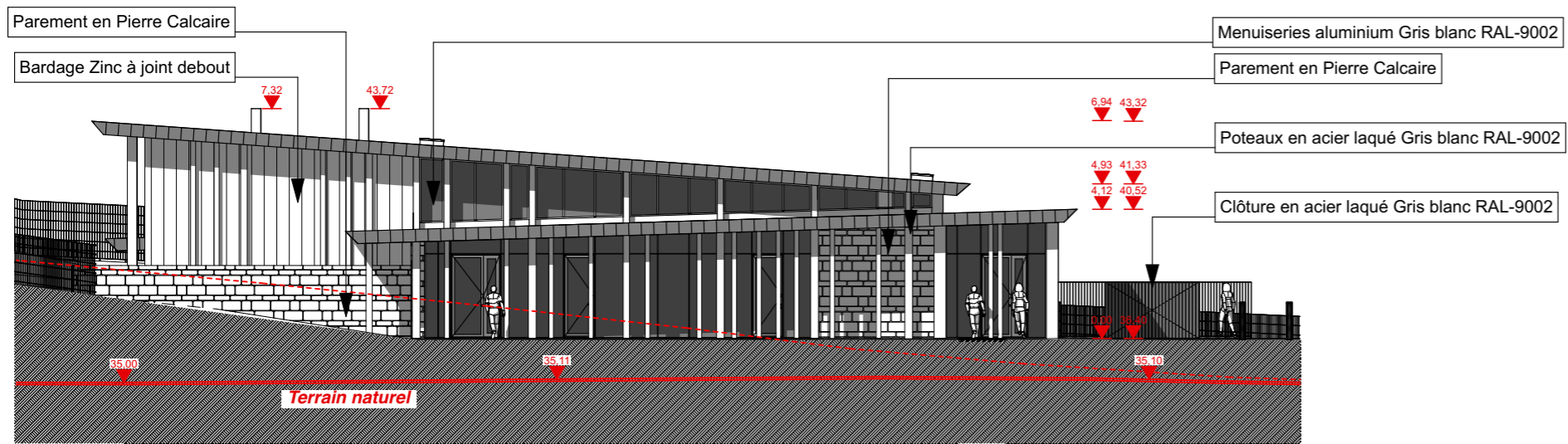

ELEVATION EST

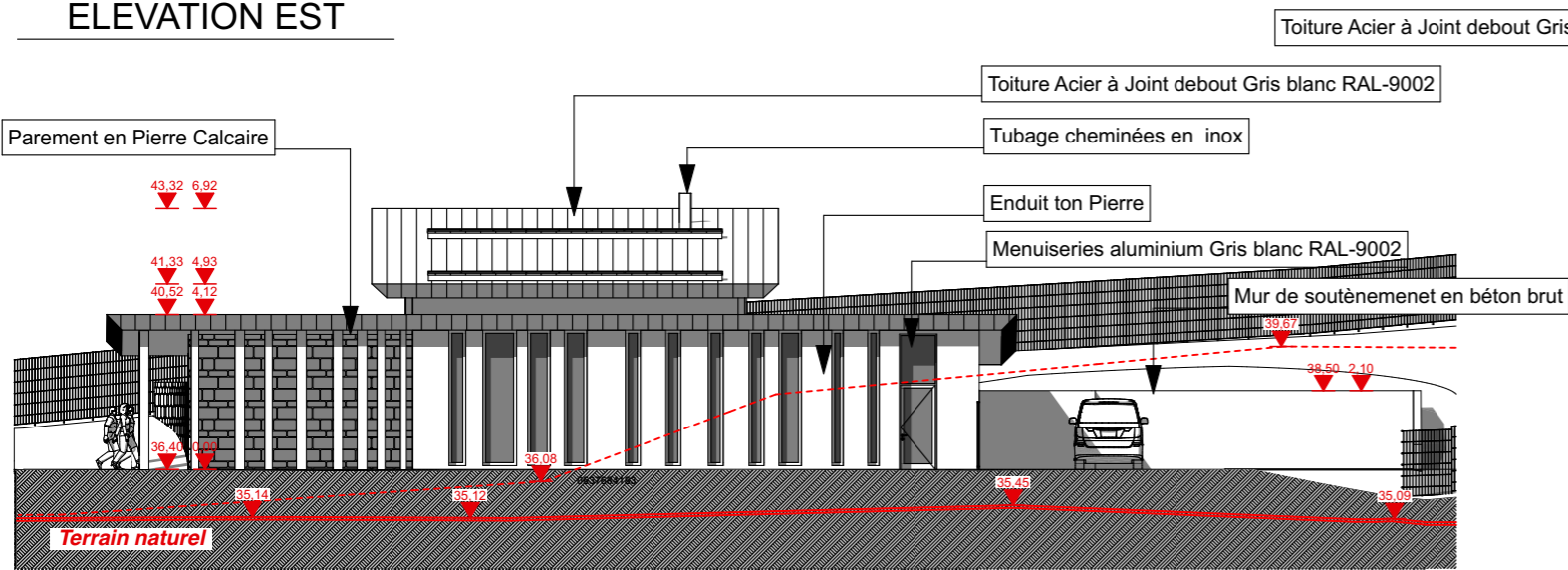

ELEVATION NORD

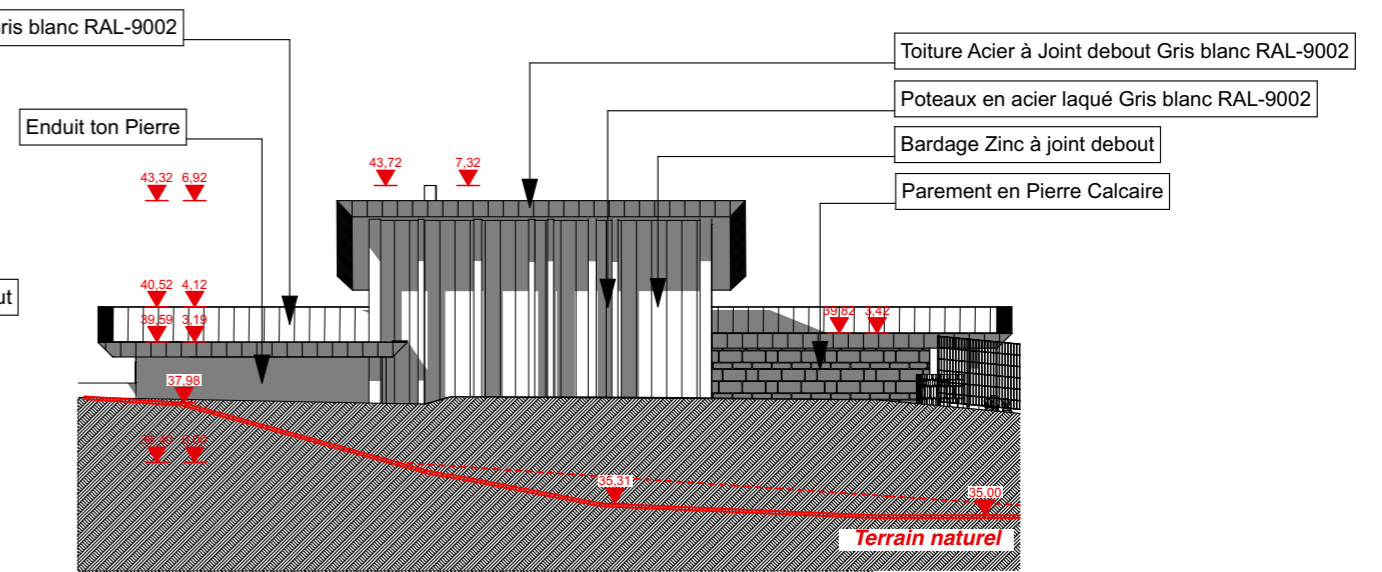

ELEVATION SUD

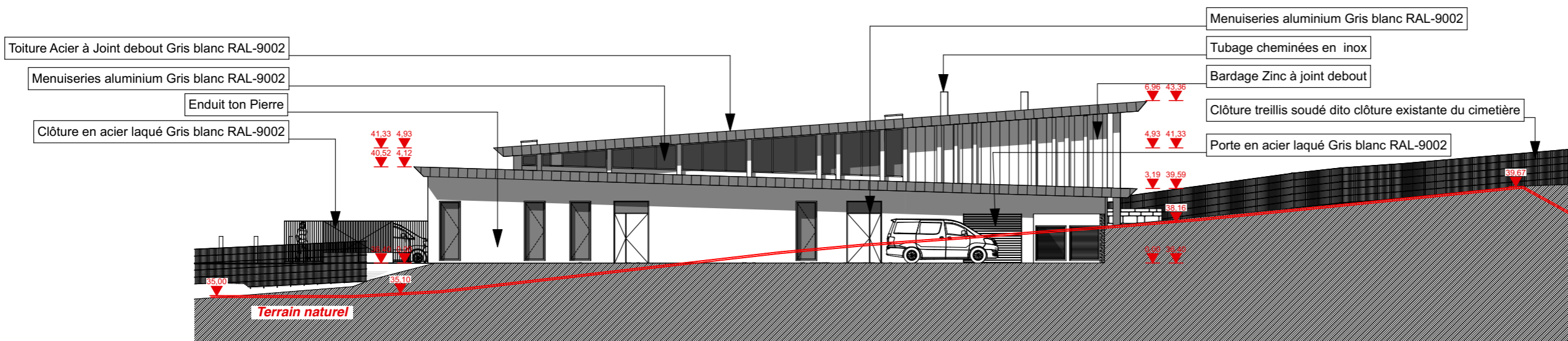

ELEVATION OUEST

Construction d'un Crématorium - Nogent sur Oise 60180
 ELEVATIONS

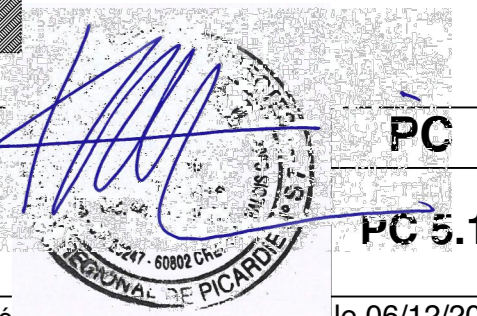

PC
 PC 5.1

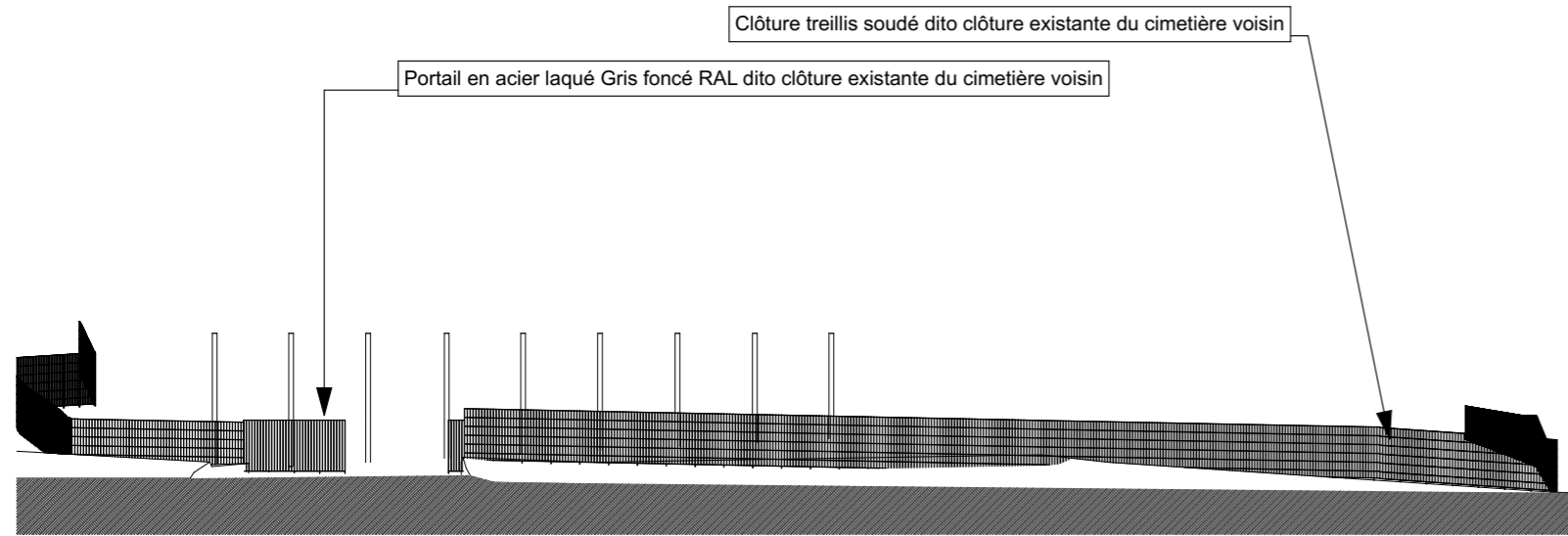

ELEVATION CLOTURE 1

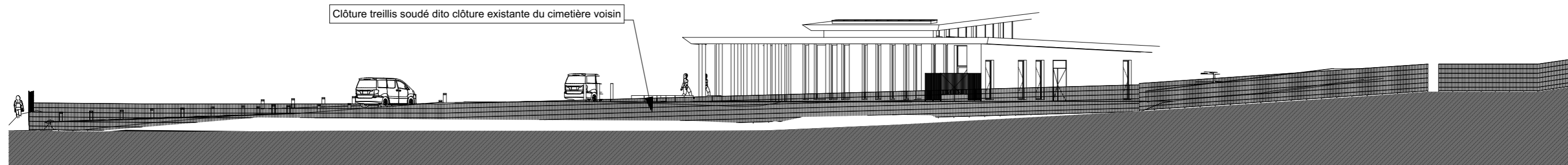
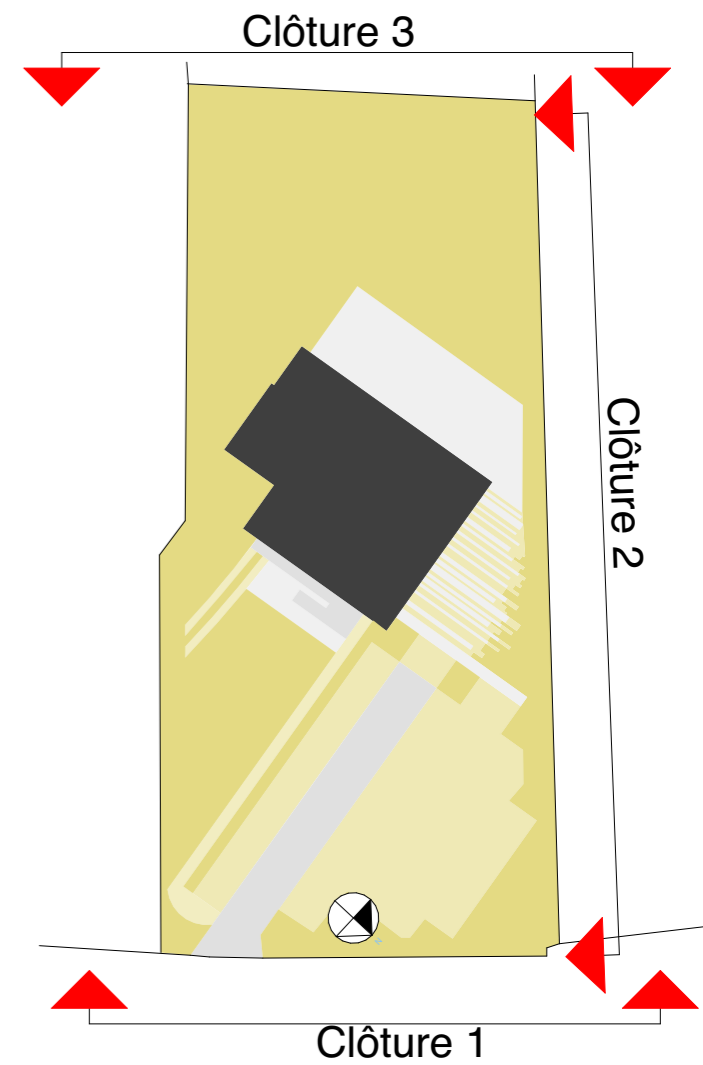

ELEVATION CLÔTURE 2

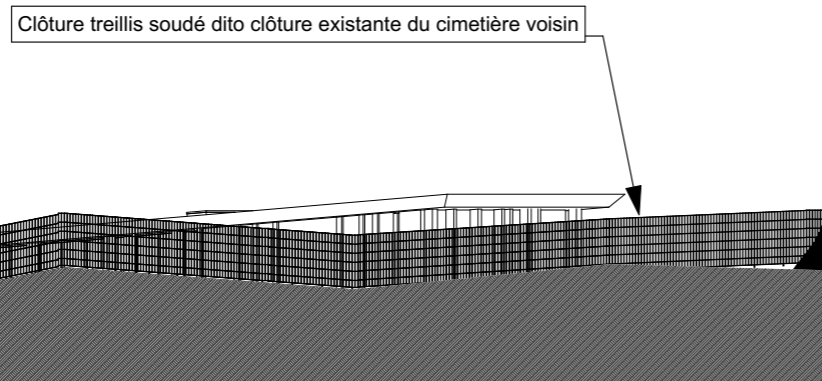

ELEVATION CLÔTURE 3

Construction d'un Crématorium - Nogent sur Oise 60180

ELEVATIONS CLOTURES



PC

PC 5.2